

# OÙ TROUVER DES PRODUITS BIO\* ET LOCAUX EN TEMPS DE CRISE ?

## VENTE À LA FERME ET PANIERS DE PRODUCTEURS EN DORDOGNE



• **AGROBIO PÉRIGORD** •  
Les Agriculteurs **BIO** de Dordogne

\* produits alimentaires de première nécessité seulement.

Retrouvez les vins, bières, tisanes... ainsi que les magasins spécialisés dans le [Guide Bio de Dordogne-Périgord en cliquant ici](#)

**ATTENTION** cette carte, réalisée en urgence dans le cadre de la crise sanitaire liée au coronavirus Covid-19, est susceptible de contenir des approximations. Ainsi, vous êtes invité.es à **TÉLÉPHONER** aux producteurs ou aux lieux de distribution **avant tout déplacement** pour vous assurer des horaires et de la disponibilité des produits.

*Vous constatez une erreur ? Vous souhaitez apparaître sur cette carte ?  
Votre territoire n'est pas couvert, vous souhaitez devenir relais local ?*

**Contactez Agrobio Périgord** : Stéphanie Jousse, chargée de communication  
06 08 72 54 68 - s.jousse@agrobioperigord.fr

### A PARAÎTRE

Ne manquez pas la sortie du Guide Bio de Dordogne-Périgord édition 2020-2021 à paraître en juin (disponible dans les offices de tourisme et auprès des producteurs).

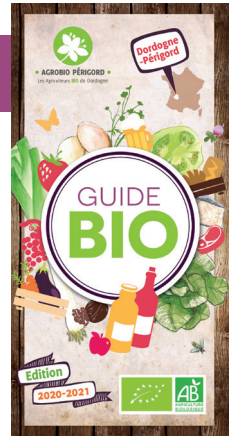

### PRODUCTEURS BIO

- Légumes, fruits
- Viande, œufs, produits carnés
- Lait, produits laitiers
- Pain, farines, huiles...
- Miel, produits transformés



### REGROUPEMENTS DE PRODUCTEURS

#### ET POINT-RELAIS DE RETRAIT DE PANIERS

- A Paniers Manger Bio Périgord
- M Paniers bio et AMAP
- C Paniers Cagette.net
- R Relais La Ruche qui dit Oui
- S Marchés maintenus

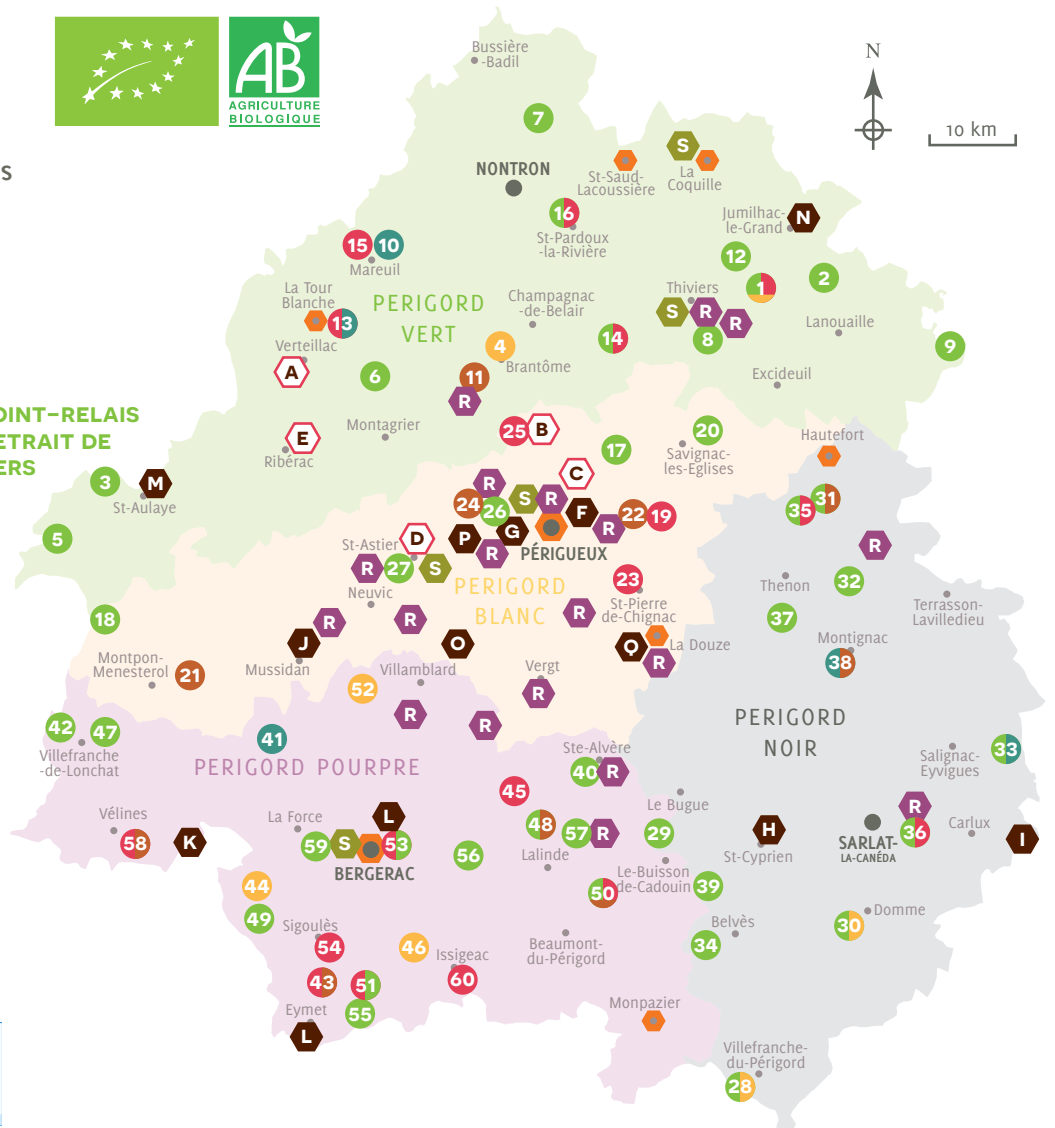

Une carte interactive est en cours de création. Restez informé.es sur le site [www.agrobioperigord.fr](http://www.agrobioperigord.fr) !

## PRODUCTEURS BIO

### PERIGORD VERT

#### 1. Ferme de la Nolphie

24800 SARRAZAC

Fruits et légumes, miel, œufs, plants...

Mercredi 15h-19h

07 81 15 34 37 - fh24@sfr.fr

#### 2. Le Jardin de Natila

24270 SARLANDE

Légumes, plants, paniers sur commande

Mardi 17h-19h

06 95 09 20 63 - nathverdier@hotmail.com

#### 3. Le Jardin Maraîcher

24410 CHENAUD

Légumes, plants, paniers

Jeudi 17h30-19h

06 16 89 53 55 - georgiadurand@hotmail.com

#### 4. Fleur de Miel

24310 BRANTOME

Miel et produits dérivés

Sur RDV

05 53 35 28 82 - peter777@orange.fr

#### 5. Thomas Huguin

24490 LA ROCHE CHALAIS

Légumes et paniers

Sur RDV

06 33 18 21 68 - thomas.huguin@hotmail.fr

#### 6. Clément Lebur

24320 ST JUST

Légumes, paniers

Sur RDV, livraisons

06 59 42 66 65 - clement.lebur@laposte.net

#### 7. Le Jardin des Chaos Granitiques

24300 AUGIGNAC

Fruits, légumes, plants, produits transformés

Jeudi et samedi 14h30-18h30

06 25 55 65 28

jardindeschaosgranitiques@yahoo.com

#### 8. Benjamin Rodier

24800 CORGNAC s/l'ISLE

Légumes, fruits

Sur RDV

06 86 94 71 65 - benjamin.rodier@yahoo.fr

#### 9. La Couronne de Mille Légumes

24270 ST CYR LES CHAMPAGNES

Fruits et légumes, œufs, paniers

Vendredi 18h-20h + livraison paniers

05 53 55 03 76 - millelegumes@gmail.com

#### 10. Ferme bio de la Meynardie

24340 MAREUIL-EN-PERIGORD

Lait

Tous les soirs 18h30-19h30

06 23 79 54 54 - laurent.varaillon@orange.fr

#### 11. Domaine des Grands Bosts

24310 BRANTOME

Farines, noix

Sur RDV - 06 03 32 43 03

domainedesgrandsbosts@outlook.com

#### 12. Curmont Passion

24800 ST PAUL LA ROCHE

Fruits et légumes, plants

Vendredi 16h-19h et sur RDV

06 08 96 95 35 - curmontpassion@gmail.com

#### 13. Louise Dunn

24320 CERCLES - LA TOUR BLANCHE

Fromage de chèvre, porc, charcuterie...

Sur RDV

06 99 84 34 69 - dunn.peterandlouise@gmail.com

#### 14. Les Causse de Cesserou

24800 ST PIERRE DE COLE

Légumes, porc, œufs, paniers

Mardi 16h30-20h

06 72 23 25 03

lescaussesdecesserou@gmail.com

#### 15. EARL des Forgerons

24340 STE CROIX DE MAREUIL

Agneau

Sur RDV

06 77 71 79 69 - fermedesforgerons@yahoo.fr

#### 16. Le Jardin de la Nanotte

24470 ST PARDOUX LA RIVIERE

Fruits et légumes, œufs...

Sur RDV

06 95 23 41 71 - ceciledrouin@hotmail.fr

### PERIGORD BLANC

#### 17. Les Légumes de Maison-Neuve

24460 LIGUEUX

Légumes, boutique à la ferme, paniers

Du lundi au vendredi 17h-19h30

Samedi 10h-12h / 15h-19h30

06 12 86 72 06 - nathalie.combes@yahoo.fr

#### 18. Ferme biologique Las Servatas

24700 EYGURANDE-ET-GARDEDEUIL

Légumes variétés anciennes, paniers

Samedi 10h-12h

06 89 20 79 59 - FB Ferme biologique Las Servatas

#### 19. Ferme Bio du Gagnou

24640 LE CHANGE

Poulet, canard, porc

Sur RDV

06 32 16 00 20

lafermebiodugagnou@netcourrier.com

#### 20. Le Jardin du Dognon

24420 MAYAC

Fruits et légumes, épicerie

Du lundi au vendredi 17h-19h

Samedi 10h-12h30

07 87 42 79 08 - verobio@orange.fr

#### 21. Ferme bio du Duellas

24700 ST MARTIAL D'ARTENSET

Huiles, farines, graines de tournesol

Vendredi 17h-19h

06 83 24 41 35 - domleconte@gmail.com

#### 22. Ferme de Ribeyrolles

24640 LE CHANGE

Farines, noix, huile de noix, légumes secs...

Sur RDV

05 53 35 09 61 - bertrand.lassaigne@orange.fr

#### 23. Le Claud de l'Eyzine

24330 ST PIERRE DE CHIGNAC

Volailles

Sur RDV

06 33 96 60 06 - leyzine@gmail.com

#### 24. Ferme de la Dynamo

24350 MENSIGNAC

Pain, biscuits, farine

Mercredi 17h30-19h, vendredi sur commande

06 89 90 44 81 - ferme@ladynamo.fr

#### 25. Bettina Trauth

24460 AGONAC

Veau, bœuf

Sur RDV

06 21 64 44 15 - bat.landes@laposte.net

#### 26. Didier Morvan

24350 MENSIGNAC

Fruits et légumes, dépôt de pain, épicerie

Vendredi 14h-19h + sur commande

07 72 40 00 80 - 06 17 13 75 41

morvan.didier24@wanadoo.fr

#### 27. Françoise David

24110 ST ASTIER

Fruits et légumes, paniers

17h-19h tous les soirs sauf jeudi

06 73 16 10 06

francoisedavid.legumes@laposte.net

### PERIGORD NOIR

#### 28. Martine Amiguet

24550 VILLEFRANCHE-DU-PERIGORD

Chataignes, courges, produits transformés...

Sur RDV

06 07 70 97 21 - lacabanemarou@orange.fr

#### 29. Jardin du Triton Marbré

24510 LIMEUIL

Fruits et légumes

Sur RDV

06 24 51 24 75 - magali-besse@hotmail.fr

#### 30. Ferme du Clédou / Clé des Simples

24250 CENAC ET ST JULIEN

Miel, produits transformés, plants...

Sur RDV

06 07 75 90 84 - fermeduclédou@wanadoo.fr

#### 31. A la Noix Patiente

24390 GRANGES D'ANS

Noix, gâteaux, huile de noix

Sur RDV

06 33 88 26 07 - alanoixpatiente@gmail.com

#### 32. Ferme de Charnailles

24210 LA BACHELLERIE

Noix, truffes, fruits et légumes...

Boutique à la ferme tous les jours

06 88 15 11 18

pierre.francis.lacabanne@orange.fr

#### 33. La Chèvre rit au Bouc du Monde

24590 BORREZE

Légumes et fromages

Sur RDV

06 20 06 22 79 - vincent-a.laulhere@laposte.net

#### 34. Ferme de Chaussi

24170 ST PARDOUX ET VIELVIC

Légumes, petits fruits

Sur RDV

06 27 08 24 40 - claireocio@gmail.com

#### 35. Jardins de Boscornut

24210 STE ORSE

Légumes, œufs, volailles

Sur RDV

06 10 37 15 01

contact@jardins-de-boscornut.com

#### 36. Jardins de Malevergne

24200 ST VINCENT LE PALUEL

Fruits et légumes, œufs, paniers

Mardi, jeudi, vendredi 16h-19h

Samedi 9h30-12h30

06 43 79 52 07 - malevergne24@orange.fr

**37. Ana Valverde**

24210 BARS

Légumes, paniers

Sur RDV

06 48 28 19 75 - jardana@free.fr

**38. EARL du Vinagrou**

24290 MONTIGNAC

Lait, produits laitiers, noix, huile...

Sur RDV

06 84 23 52 89

**39. Au Pré de mon Arbre**

24460 PALEYRAC

Légumes

Vendredi 9h-18h et sur RDV

06 08 98 50 72 - matthieu.renvoise@wanadoo.fr

**PERIGORD POURPRE****40. La Bruyère qui Rit**

24510 VAL DE LOUYRE ET CAUDEAU

Légumes, produits transformés, paniers

Sur RDV

05 53 63 99 91 - labruyerequirit@gmail.com

**41. La Ferme de mon Père**

24500 FONROQUE

Farines, agneaux

Sur RDV

06 74 36 78 47 - lafermedemonpere@hotmail.fr

**42. David Besse**

24610 MINZAC

Fruits, légumes, produits transformés

Sur RDV

07 81 24 38 33 - lagrangeauxabeilles@laposte.net

**43. Marc Bonnier**

24130 BOSSET

Fromages de chèvre

Lundi mardi jeudi vendredi à partir de 17h30

05 53 80 12 63 - francoise\_bonnier@orange.fr

**44. Ecolieu de Cablanc**

24240 SAUSSIGNAC

Fruits, sorbets, boutique

Sur RDV

06 03 76 99 33 - cablanc@orange.fr

**45. Domaine de la Valette**

24510 ST FELIX DE VILLADEIX

Veau, bœuf, porc, volaille. Livraisons

Sur RDV

07 61 60 60 04 - info@lavalletteperigord.com

**46. Charles Caira**

24560 ST PERDOUX

Miel - Sur RDV

06 30 43 25 46 - charlescairat@orange.fr

**47. Katia Estève**

24610 VILLEFRANCHE DE LONCHAT

Légumes, livraison de paniers

Sur RDV

06 83 54 08 93 - katia.esteve@ntymail.com

**48. Famille Labasse**

24150 PRESSIGNAC-VICQ

Kiwi, farine, huile de tournesol

Mercredi et samedi après-midi ou sur RDV

05 53 58 30 01 - sclabasse@hotmail.fr

**49. Saveurs du Bois du Roc**

24240 MONESTIER

Fruits et légumes

Vendredi matin + paniers sur RDV, livraisons

07 82 17 28 79 - saveursduboisduroc@gmail.com

**50. Yves Martin**

24480 MOLIERES

Pain, farine, œufs, légumes

Sur RDV

06 71 82 59 69 - pain.molieres@orange.fr

**51. La Case à Légumes**

24500 RAZAC D'EYMET

Fruits et légumes

Vendredi soir

06 77 13 04 39

**52. Hervé Poirier**

24400 ISSAC

Miel

Sur RDV

06 84 44 28 38 - apyraine@gmail.com

**53. Ferme du Bourdil**

24100 BERGERAC

Légumes, pâtes, porc, produits transformés...

Sur RDV

06 09 64 29 21 - lesjardinsdubourdil@gmail.com

**54. Ferme de l'Étang**

24240 SIGOULES

Veau, bœuf

Sur RDV

06 12 66 80 68 - sherkane@free.fr

**55. Corne d'Abondance**

24500 SERRES ET MONTGUYARD

Légumes

Mercredi 17h-19h

06 31 93 00 93 - geert.scho@gmail.com

**56. Christelle Latu**

24150 ST CAPRAISE DE LALINDE

Légumes, conserves de légumes

Vendredi et samedi 16h-18h

06 44 12 78 34 - latu.cristel@orange.fr

**57. La Potagerie de Camansou**

24150 MAUZAC ET GRAND CASTANG

Légumes

Mardi 17h-19h

05 53 73 18 73

lapotageriedecamansou@outlook.fr

**58. Ferme des Gardes**

24230 ST ANTOINE DE BREUILH

Farines, veau, bœuf

Lundi au samedi 14h-18h

06 19 22 19 79 - fermedesgardes@sfr.fr

**59. Ferme des Neboux**

24130 PRIGONRIEUX

Légumes Sur RDV

07 84 42 15 56 - fredericoget@hotmail.com

**60. Ferme de Camberlongue**

24560 ISSIGEAC

Porc, agneau, charcuterie, conserves...

Sur RDV

06 23 63 46 47 - brigitte.bolze@gmail.com

**• AGROBIO PÉRIGORD •**Les Agriculteurs **BIO** de Dordogne**REGROUPEMENTS DE PRODUCTEURS****Fruits et légumes, produits laitiers, viande, épicerie, œufs, farines etc.**

mangerbioperigord@gmail.com

**RELAIS MANGER BIO PERIGORD****A. David Bonin**

24320 VERTEILLAC

**COMPLET****B. Perrine Ducoup**

24460 AGONAC

Vendredi fin d'après-midi/soirée

07 86 18 47 74 - ducoup.perrine@orange.fr

**C. Ferme de la Clairière, Perrine Flahaut**

24750 CORNILLE

06 42 12 12 45 - perrineflahaut2@gmail.com

**D. Communauté de communes****Isle-Vern-Salermbré**

24110 ST ASTIER

Jeudi 10h-12h

contact@ccivs.fr

**E. Jean François BITTARD**

24600 RIBERAC

06 16 19 24 58 - bittardjf@orange.fr

**AMAP ou PANIERS BIO****F. AMAP de Boulzac** 24750

Jeudi de 18h30 à 19h30

07 83 34 66 42 - contact@amapboulzac24.org

amapboulzac24.org

**G. AMAP de Marsac-sur-l'Isle** 24430

Mercredi de 18h30 à 19h30

06 30 32 22 17 - maniglier.philippe24@wanadoo.fr

**H. AMAP Saint Cyprien** 24220

Mercredi de 19h00 à 19h30

05 53 29 68 77 - jacquesbonet24@orange.fr

**I. Le Jardin Lamponais**

24370 SAINT-JULIEN-DE-LAMPON

Vendredi de 18h30 à 19h30

05 53 30 45 14

contact@lejardin.lamponais.org

www.lejardin.lamponais.org

**J. Le Panier des Croq'en Bio**

24400 MUSSIDAN (Salle du Caveau, halles)

Jeudi de 18h à 19h

lepanierdescroqenbio@gmail.com

FB : lepanierdescroqenbio

**K. Le Panier Foyen**

33220 STE FOY LA GRANDE

Mardi de 18h30 à 19h30

06 43 24 57 32 - rebiernadine@hotmail.com

www.lepanierfoyen.fr

**L. Les Paniers Bio des Deux Rives**

24100 BERGERAC et 24500 EYMET

Bergerac : Lundi de 18h45 à 19h30

Eymet : Lundi de 17h30 à 18h15

06 50 23 08 84

lespaniersbiodesdeuxrives@gmail.com

### M. Les Paniers de la Double

24410 SAINT AULAYE

Mardi de 18h à 19h

lespaniersdeladouble@outlook.fr

### N. Les Potagers de Champvieux

24630 JUMILHAC-LE-GRAND et St Yrieix (87)

Mercredi et vendredi

06 52 18 63 22 - aude\_wisdorff@yahoo.fr

http://champvieux.e-monsite.com

FB : lespotagersdechampvieux

### O. Lo Camin Bio

24110 BOURROU

Lundi de 18h30 à 19h30

06 16 58 94 24 - locaminbio@gmail.com

### P. Panier Bio de la Vallée

24430 ANNESSE-ET-BEAULIEU

Mardi de 18h30 à 19h30

05 53 54 64 13 - francis.voise@wanadoo.fr

http://pbv24110.com - FB : panier.bio24110

### Q. Les Cageots Bio - La Vie d'Ange

24330 LA DOUZE

Jeudi de 18h00 à 20h

06 33 96 60 06 - laviedange24@gmail.com

## AUTRES GROUPES



### R. Cagette.net

Commandes en ligne,

différents groupes et points de retrait

Cliquez sur le nom du groupe pour les détails

#### • [Drive Fermier de la Bruyère qui Rit](#)

24510 SAINTE ALVERE

#### • [Drive Le Temps des Semis](#)

24140 BEAUREGARD ET BASSAC

#### • [Ferme de La Dynamo](#)

24350 Mensignac

#### • [La cagette de Grignols](#)

24110 GRIGNOLS

#### • [La Potagerie de Camansou](#)

24150 MAUZAC ET GRAND-CASTANG

#### • [Les Jardins de Malevergne](#)

24200 ST VINCENT LE PALUEL

#### • [La Cagette de Mensignac](#)

24350 MENSIGNAC

#### • [Prise de terres - Val de Dronne](#)

24310 BOURDEILLES

#### • [Le petit marché de Douzillac](#)

24190 DOUZILLAC

• Le Jardin d'Hivers :

[Panier 24330 La Douze](#)

[Panier 24380 Marsaneix](#)

[Panier 24380 Vergt](#)

[Vente a la ferme 24380 Salon](#)

[Panier 24380 Cendrieux](#)

[Panier 24110 Manzac s/Vern](#)

[Panier 24140 Maurens](#)

#### • [Vente a la ferme](#)

24800 NANTHIAT

#### • [Légumes Bio Bergerac](#)

24100 BERGERAC

#### • [AMAP de Peyrignac](#)

24210 PEYRIGNAC

#### • [Le Comptoir Périgourdin](#)

24800 THIVIERS

#### • [Les P'tits Délices d'Alice](#)

24330 BASSILLAC ET AUBEROCHE

#### • [Ferme Sinsac](#)

24800 NANTHIAT

#### • [La Cagette de Marsac](#)

24430 MARSAC S/L'ISLE

#### • [Marché de Périgueux](#)

#### • [Marché de Saint-Astier](#)

### S. La Ruche qui dit Oui !

Commandes en ligne sur

[www.laruchequiditoui.fr](http://www.laruchequiditoui.fr)

24000 PERIGUEUX

24100 BERGERAC

24110 ST ASTIER

24450 LA COQUILLE

24800 THIVIERS



### Vins, bières, cosmétiques...

Consultez le [Guide Bio 2018-19](#).

Edition 2020-21 à paraître en juin.

### Commande en ligne et livraison de paniers en Bergeracois et Pays Foyen :

#### • [Enfinbio.fr](#)

#### • [Question de Culture](#)

### Marchés maintenus

24000 PERIGUEUX

24100 BERGERAC

24320 LA TOUR BLANCHE

24330 LA DOUZE

24390 HAUTEFORT

24450 LA COQUILLE

24470 ST SAUD LACOUSSIERE

24540 MONPAZIER

Source [France Bleu Périgord](#)

### Plateforme régionale

• La Région Nouvelle-Aquitaine et l'AANA, avec les Chambres d'Agriculture, les Chambres des Métiers et de l'Artisanat, Chambres de Commerce et tous les partenaires locaux, départementaux et régionaux, accompagnent producteurs et consommateurs dans la gestion de la crise COVID19 via un outil de mise en relation : une plateforme qui verra le jour le 31 mars. [Cliquez ici pour en savoir plus](#)

### Cartographie nationale

• La FD CIVAM du Gard propose une cartographie nationale participative des circuits courts : un outil simple et collaboratif permettant de recenser tous les circuits courts existants qui maintiennent leur activité : [Cliquez ici pour y accéder](#)



• AGROBIO PÉRIGORD •

Les Agriculteurs BIO de Dordogne

## DOCUMENT RÉALISÉ PAR AGROBIO PÉRIGORD

Association de développement d'une agriculture biologique paysanne, cohérente et solidaire en Dordogne-Périgord depuis 1989

*Vous constatez une erreur ? Vous souhaitez apparaître sur cette carte ?  
Votre territoire n'est pas couvert, vous souhaitez devenir relais local ?*

Marine Julien (directrice) - 06 08 07 32 54 - m.julien@agrobioperigord.fr  
Stéphanie Jousse (communication) - 06 08 72 54 68 - s.jousse@agrobioperigord.fr

### AgroBio Périgord

7 impasse de la Truffe 24430 COURSAC

Tél. 05 53 35 88 18 - contact@agrobioperigord.fr

[www.agrobioperigord.fr](http://www.agrobioperigord.fr)

**Une carte interactive est en cours de création.**

**Restez informés sur le site [www.agrobioperigord.fr](http://www.agrobioperigord.fr) !**

